



COMUNE DI SALERNO
ASSESSORATO ALL'URBANISTICA



NUOVA COSCIENZA DI IDENTITÀ
NUOVA ESIGENZA DI URBANISTICA

PIANO REGOLATORE GENERALE

ORIOI BOHIGAS - ALBERT PUIGDOMÈNECH

MBM ARQUITECTES S.A.

JOSEP MARTORELL

ORIOI BOHIGAS

DAVID MACLAY

OSCAR CASTELLÀ

FRANÇOIS GUIL

STRUTTURA SPECIALE - UFFICIO DI PIANO
ECOLE DI FILIPPO - viale di L. 1111111 - BANCA DI ROBERTO - via di S. 1111111

STATO DI FATTO

NOVEMBRE 2002

B	SISTEMA AMBIENTALE
BI	CARATTERISTICHE PLANO ALTIMETRICHE

L'ASSESSORE ALL'URBANISTICA
Fausto Martino

IL DIRETTORE DI SETTORE
Banca Di Roberto

IL SINDACO
Mario Di Biase

Legenda

- 0 - 100 m/slm
- 100 - 200 m/slm
- 200 - 300 m/slm
- 300 - 400 m/slm
- 400 - 500 m/slm
- 500 - 600 m/slm
- 600 - 700 m/slm
- 700 - 800 m/slm
- 800 - 900 m/slm
- 900 - 1000 m/slm

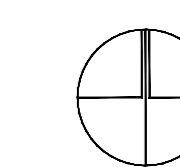
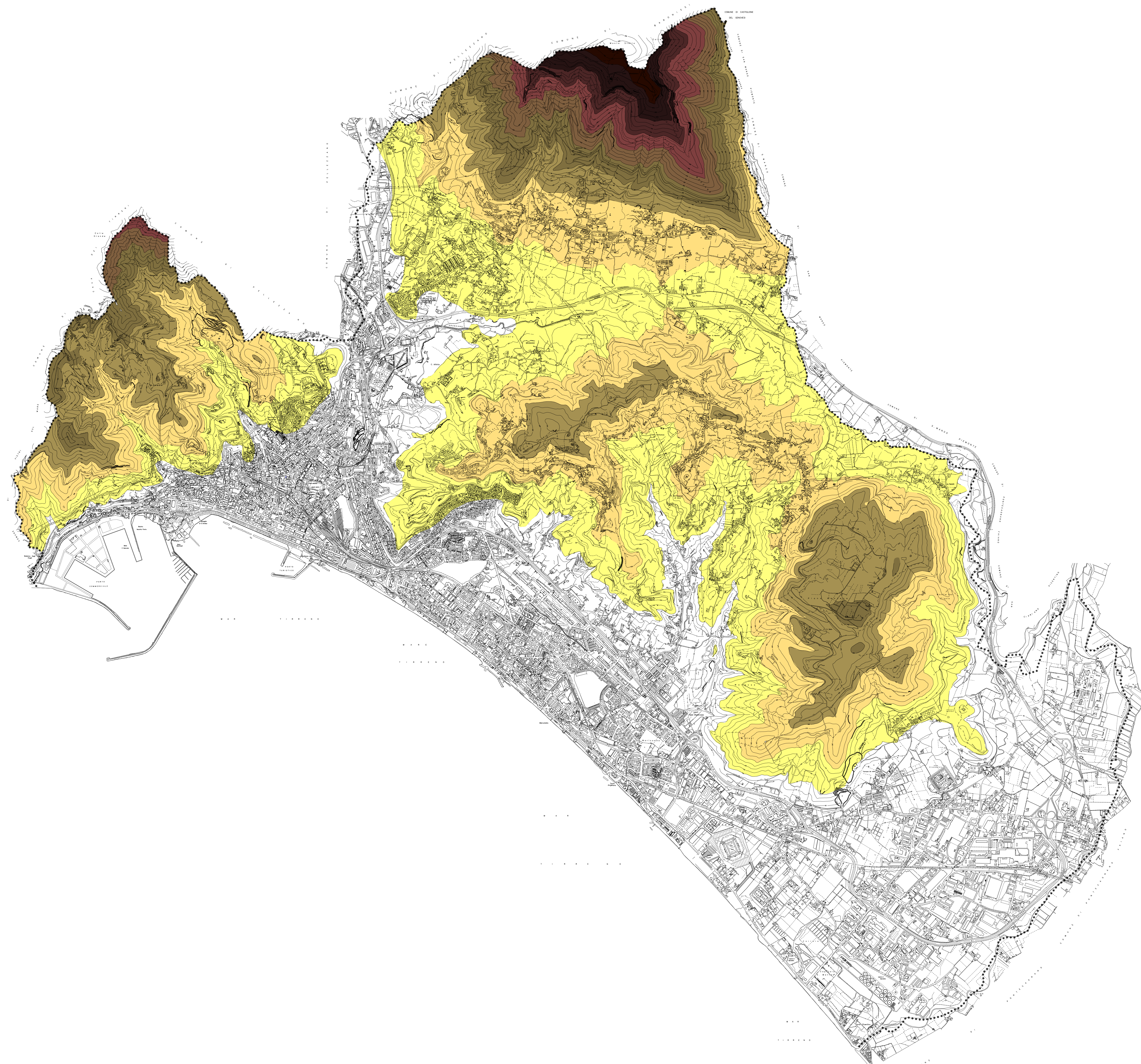

Scale 1 : 15.000

Cartografia numerica
Ripresa aerea 1992
Controllato ai sensi della Legge n° 48 del 2/2/1960
Nella sede alla direzione dell'U.C.M. n° 288 del 1994

Aggiornamenti cartografici a cura della
Struttura Speciale Ufficio di Piano - Comune di Salerno